Chaire interuniversitaire et interdisciplinaire en économie sociale et solidaire
et soutenabilité du territoire
des Hauts-de-France

Avril 2023

Genèse et objectifs

- Genèse
  - Des formations pionnières en ESS (Valenciennes depuis 1995, Lille en 2010)
  - Des politiques locales en ESS à la recherche de co-construction
    Comité scientifique de Lille Métropole
  - Inspiration de la chaire de Marne la Vallée
  - Programme Chercheur citoyen : Connaissance et reconnaissance de l'utilité sociale

- Lancement lors des Rencontres interuniversitaires de l'ESS 2014 avec la Comue Lille Nord de France, MEL, Région, les chaires en ESS du RIUESS…

CHAIRESS

Finalité de la ChairESS

Cette chaire vise à encourager et à valoriser les travaux, les pratiques, les recherches et les formations en économie sociale et solidaire lorsque celle-ci se met en quête de territoires plus soutenables.

CHAIRESS

Un collectif partenarial

Universitaires et chercheurs (Collège 1)	**Organismes de l'ESS** (Collège 2)	**Institutions et collectivités territoriales** (Collège 3)
• C.Beaucourt (IAE Lille) • I.Calvo-Mendieta (ULCO) • L. Gardin (UPHF) • F. Jany-Catrice (U Lille) • J. Kleszczowski (IAE Lille) • A. Lefebvre-Chombart (UPHF) • S. Moreil (ULCO) • O.Petit (U Artois) • L. Podevin (ULCO) • N. Postel (U Lille) • P. Robert (U Lille) • R. Sobel (U Lille)	• APES HdF • CRESS HdF • LMA HdF • AESIO Mutuelles / Mutualité Française • MGEN • UDES • Interphaz • Maillage	• Métropole Européenne de Lille • Ville de Lille • Maison Européenne des Sciences de l'Homme et de la Société • Conseil Régional des Hauts-de-France • Délégation régionale académique à la jeunesse, à l'engagement et aux sports • Direction régionale de l'économie, de l'emploi, du travail et des solidarités

Interdisciplinaire, interuniversitaire et lieu unique de regroupement de compétences académiques, économiques et citoyennes, la chaire aspire à être un pôle d'excellence de recherche et formation en ESS

CHAIR ESS

Organisation

- Un comité de direction : deux co-présidents, un secrétaire, un trésorier (issus des collèges 1 et 2)
- Des conseils d'administration partenariaux deux fois par an
- Situé à la Maison de l'Economie Sociale et Solidaire de la ville de Lille
- Coordinatrice à temps partiel : Nathalie Bernard,
- Chargée de mission en alternance : Flavie Chéné
- Site www.chairess.org

CHAIRESS

Formation initiale, continue et numérique

- Elaboration d'un module « les briques de la chaire » commun aux deux masters ESS de Lille et Valenciennes:
  - Master Développement Local et Économie Solidaire (DLES) de Valenciennes
  - Master Tiers-Lieux et Dynamiques Territoriales (TLDT) de Valenciennes
  - Master Action Publique, Institutions et Économie Sociale et Solidaire (APIESS) de Lille
- Construction de modules d'introduction à l'économie sociale et solidaire :
  - LEA
  - Centrale
- Création d'un espace numérique pédagogique : enp.chairess.org
- Organisation de modules de formation professionnelle

CHAIRESS

Les briques de la chaire – Programme 2022-2023

Sujet	Intervenants
Présentation	Amélie Lefebvre
Innovation sociale	Nicolas Chochoy, Charles-Eric Granier
Économie de l'ESS	Laurent Gardin, Claire Bizet
Gouvernance	Laurie Podevin, Luc Belval
Utilité sociale	Florence Jany-Catrice, Salomé Lenglet
Histoire et fondement ESS	Anne Fretel, Gerard Dechy
Ecologie et ESS	Iratxe Calvo Mendieta, Xavier Galland
Politiques publiques	Anne-Laure Federici, Juliette Culot
Les communs sociaux	Amélie Lefebvre-Chombart, Valentin Auzanneau
Travail de groupe	
Présentations orales	Anne-Laure Federici, Laurent Gardin
Journée d'étude Europe	Enjeux et perspectives de l'ESS en Europe
	L'Europe soutient les Hauts-de-France, pourquoi ? comment ?

BRIQUE 1 : Grilles d'analyse	BRIQUE 2 : Approfondissement	BRIQUE 3 Ouverture
Innovation sociale	Histoire et fondement ESS	Travail de groupe
Économie de l'ESS	Écologie et ESS	Présentations orales
Gouvernance	Politiques publiques	Journée d'étude Europe
Utilité sociale	Les communs sociaux	

CHAIR ESS

L’espace numérique pédagogique

Cet espace propose un regard sur les enjeux d'actualité de l’économie sociale et solidaire et apporte sa contribution à la construction collective d'une identité numérique de l’ESS. Il s'inscrit dans le cadre d'une réflexion politique sur la formation en ESS.

La plateforme est au service de la formation des dirigeants, responsables (salariés et bénévoles), agents des services de l’Etat ainsi que des étudiants et enseignants. Elle a été pensée collectivement au sein du SIILAB et participe à la transformation de l’action publique en région.

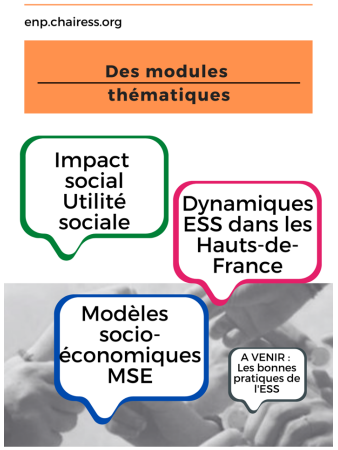

Recherche

- Dynamiques des écosystèmes innovants dans le bassin minier
- Evaluation du programme Territoire Zéro Chômeurs (TZC)dans la MEL et coordination d'un réseau prospectif national « RESTEZ » labélisé InSHS-CNRS
- Economie de l'ESS, modèles socio-économique (MSE) et santé économique des associations
- ESS et initiatives solidaires en communs (ISC); les communs sociaux; travail, activité et contribution dans les communs (TARCO)
- Utilité sociale et impact social, et leurs évaluations
- Organisation de séminaires doctoraux

CHAIR ESS

Valorisation

- Organisation de journées d'étude : « La crise de la Covid-19 dans les EPHAD », « Territoires zéro chômeurs de longue durée » en 2022
- Publications scientifiques des chercheurs membres de la ChairESS
- Publications de rapports de recherches
- Contribution aux colloques et séminaires de partenaires : Association d'Economie Sociale à Toulouse, Centenaire de la RECMA, RIUESS à Bordeaux, Ciriec à Valencia, Congrès de l'Afep à Amiens
- Participation à des initiatives de la MESHS : « Co-construite les politiques publiques pour plus de démocratie » en 2022
- Participation à des groupes de recherche et sociétés savantes : L. Gardin, Personnalité qualifiée au Haut Conseil à la vie associative (HCVA) et membre du réseau de recherche Emes, European research Network, The emergence of social enterprises in Europe; Jany-Catrice F. Membre du Réseau interuniversitaire d'économie sociale et solidaire (RIUESS) et membre fondatrice de l' Association française d'économie politique (Afep) et présidente de 2017 à 2022

CHAIR ESS